

El río Tajo en Sacedón, Guadalajara.





. Sus principales afluentes son el Jarama, el Guadarrama, el Alberche, el Tiétar y el Alagón.

El río tajo embalsado en Sacedón, Guadalajara.



Río Tajo a su paso por Toledo.







El río Tajo a su paso por Talavera de la Reina. Toledo.



23 8:18PM

Río Tajo en Talavera de la Reina. Toledo.



Puente de Alcántara sobre el río Tajo, Cáceres.



Embalse de Alcántara.



Embalse de Alcántara.



Desemboca cerca de Lisboa, en el mar de la Paja, formando el estuario del mismo nombre.



Río Tajo en Lisboa.



Estuario del río Tajo. Lisboa.



Trasvase Tajo- Segura











GUADIANA. Localizaciones.

√ Guadiana
Cigüela
Zancara
Ojos Del Guadiana
Zújar
Lagunas De Ruidera

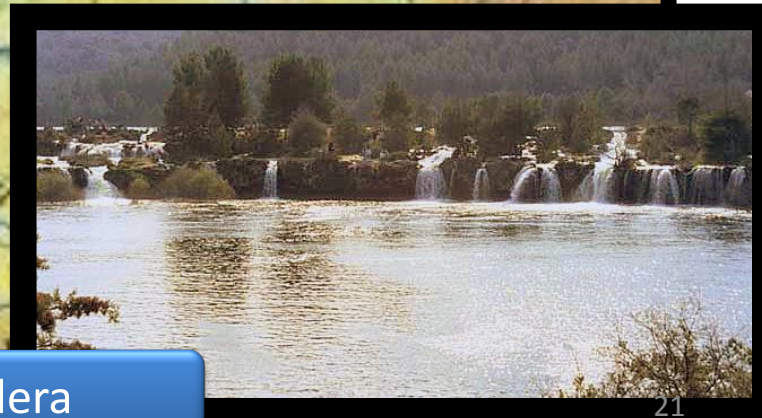

Lagunas de Ruidera

PERFIL LONGITUDINAL DEL GUADIANA

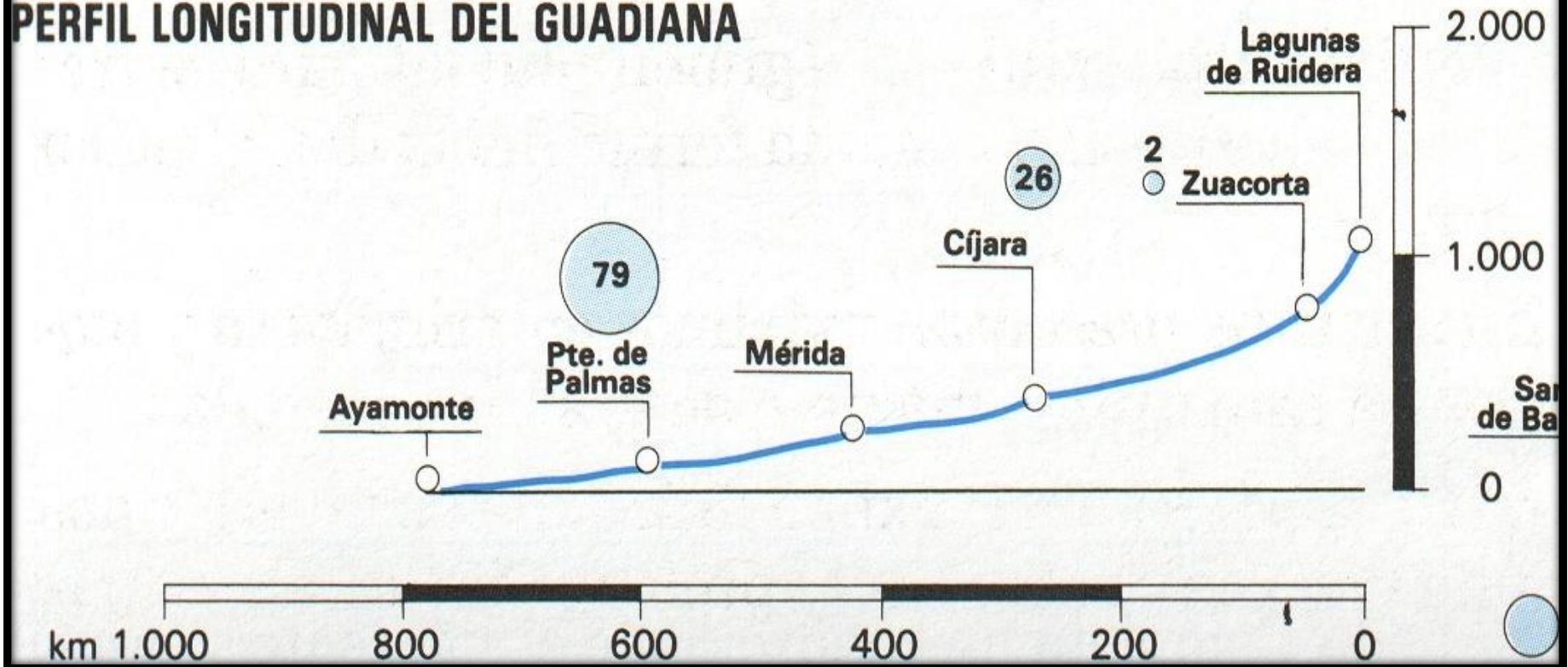

Tradicionalmente se señalaban las lagunas de Ruidera como su lugar de nacimiento. Hoy, éste se sitúa aguas abajo.

Lagunas de Ruidera.



Lagunas de Ruidera.

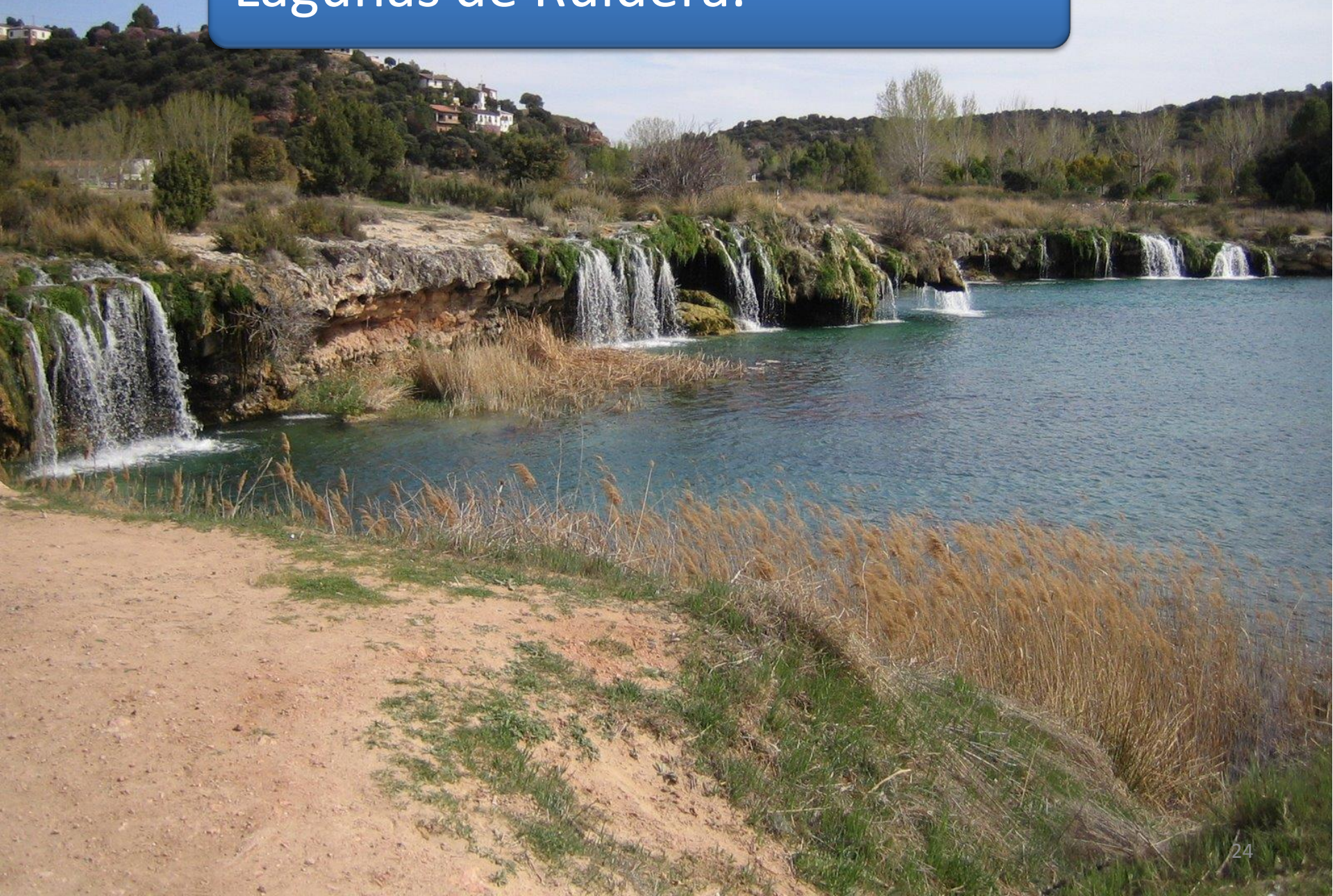

Los ojos del Guadiana,



**La confluencia de los ríos Cigüela,
Záncara y los Ojos del Guadiana.
Extraño nacimiento del río.**



**Aguas salobres del Cigüela al confluir en
las Tablas. Daimiel.**



El Záncara suele ir sin agua en verano

**Los Ojos del Guadiana , sin agua
desde los años 80.
Sobreexplotación agraria del
acuífero 23.**



Tablas de Daimiel.

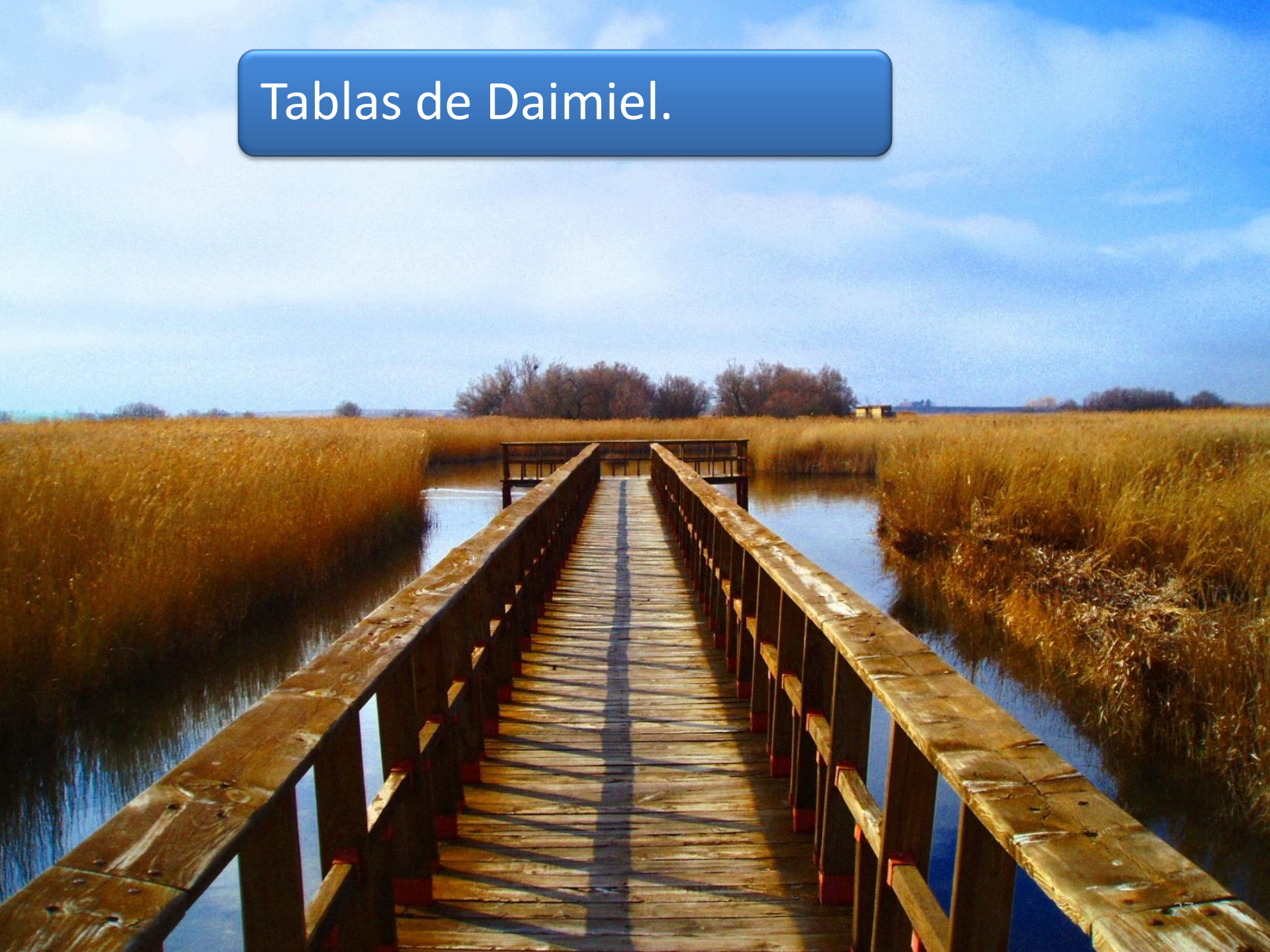



Con una longitud de 840 Km, es el menos caudaloso de los grandes ríos peninsulares, pues sólo desagua 79 m³/s

Embalse de Cíjara, Badajoz.

**Río Guadiana a su paso por Mérida,
la antigua Emérita Augusta. Puente romano. Mucha anchura
pero fácilmente vadeable.**



Río Guadiana a su paso por Badajoz



Pasa por Mérida y Badajoz, y desemboca en Ayamonte, tras formar frontera entre España y Portugal





. Sus principales afluentes por la derecha son el Záncara y el Cigüela y, por la izquierda, el Jabalón y el Zújar

El río Guadiana por la penillanura extremeña cerca de la frontera con Portugal.



Embalse de La Serena sobre el río Zújar, Badajoz.



En su cuenca se han construido grandes embalses para la irrigación agrícola, entre los que destaca el de La Serena, el mayor de España y uno de los de mayor capacidad de la Europa occidental.

El río Guadiana en Ayamonte.





Desembocadura
del río
Guadiana.



- ✓ Odiel
- ✓ Tinto
- ✓ Guadalquivir
- Genil
- ✓ Guadalete

RÍOS ANDALUCES ATLÁNTICOS. Localizaciones



Odiel, marismas
en su
desembocadura



Tinto, contaminación de mineral cúprico y azufre.



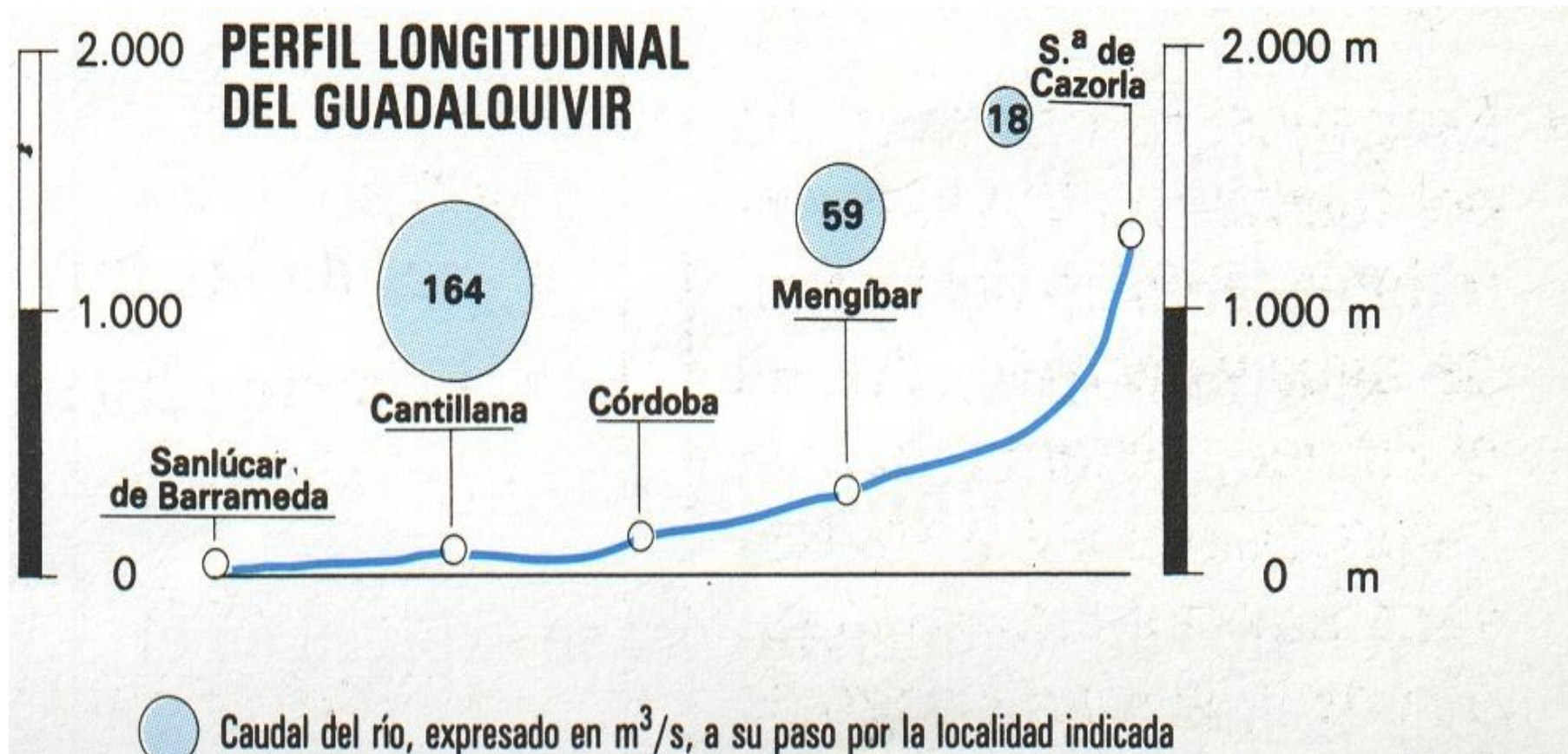

Nace en la sierra de Cazorla, provincia de Jaén, y desemboca en Sanlúcar de Barrameda tras un recorrido de 560 Km por las fértiles tierras de la depresión bética

Nacimiento del río Guadalquivir.



Río Guadalquivir. Nacimiento en el
Parque Natural de sierra de Cazorla.
La cascada de cola de caballo.



Nacimiento del Guadalquivir - Cazorla

José Miguel Nieto Ojeda

Curso alto del río Guadalquivir.



Embalse del Tranco, Beas, Jaén.

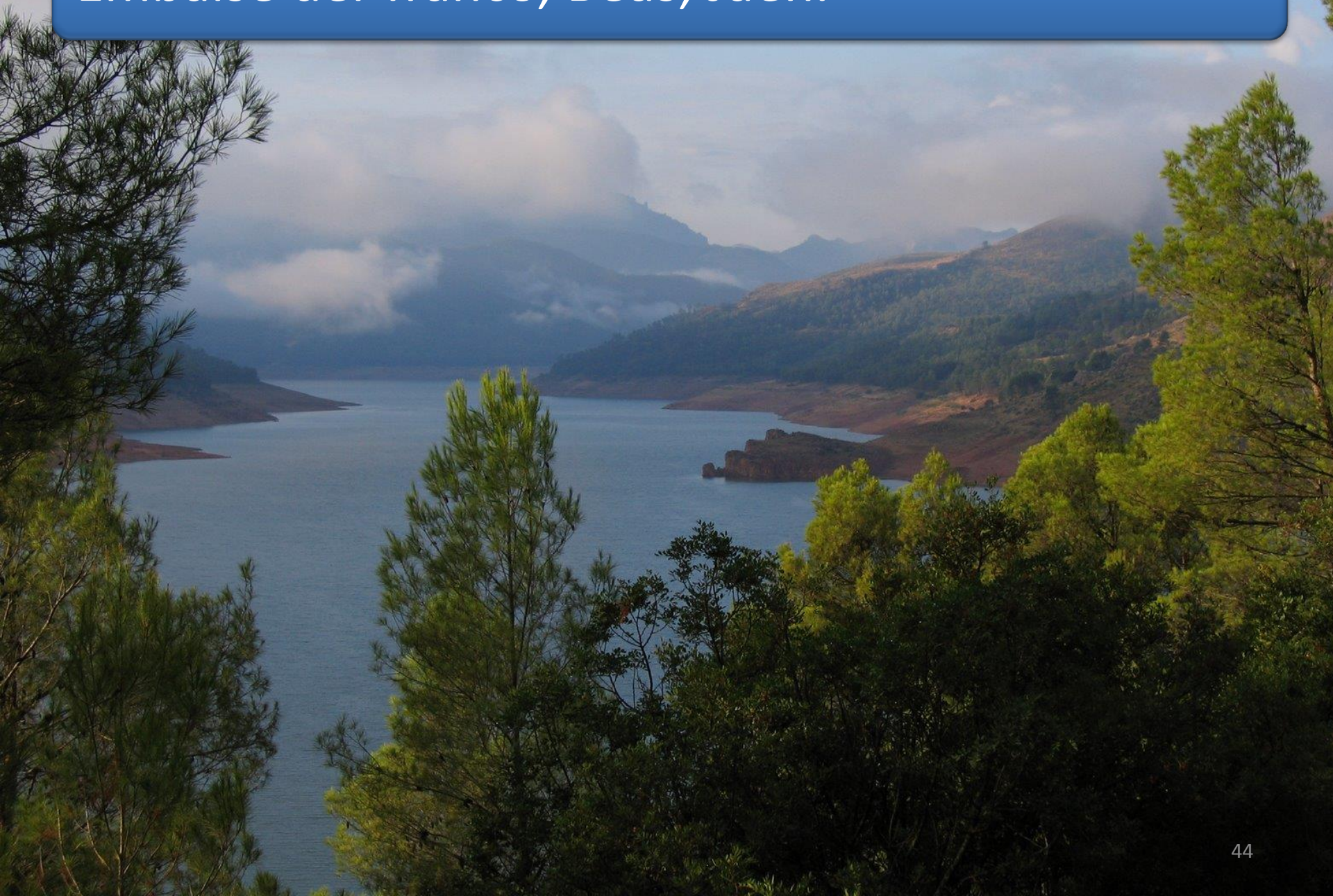

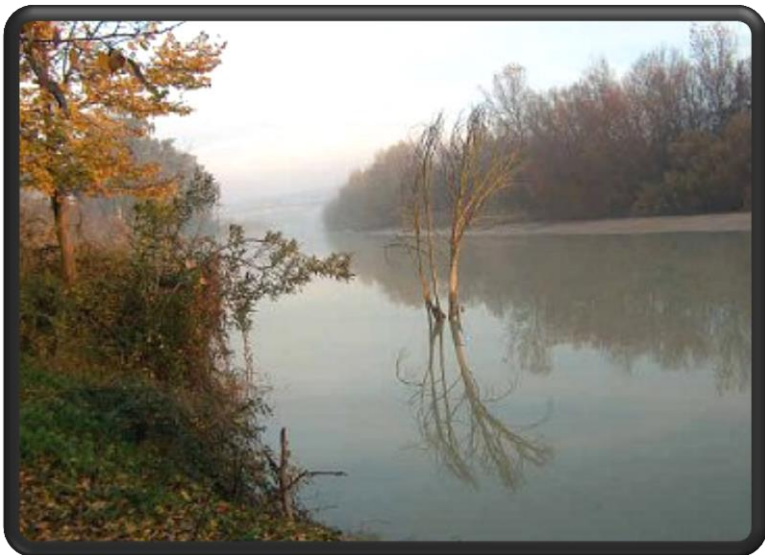

Río
Guadalquivir a
su paso por
Mengíbar, Jaén.

El Guadalquivir en su transcurrir por la Depresión de su nombre abraza con sus meandros bellísimos pueblos como Montoro.



Pasa por Andújar, Córdoba y Sevilla.

El río Guadalquivir a su paso por Córdoba.



Mayo 2003

El Guadalquivir a su paso por Córdoba. Puente romano y mezquita/catedral al fondo.



Puente romano sobre el río Guadalquivir a su paso por Córdoba.



Recoge aguas de Sierra Morena a través de los afluentes de su margen derecha, que son cortos y objeto de intensa regulación y aprovechamiento. Los más importantes son el Guadalimar, Jándula, Guadalmellato, Bembézar y Viar.



Nacimiento del Genil bajo las moles de Sierra Nevada.

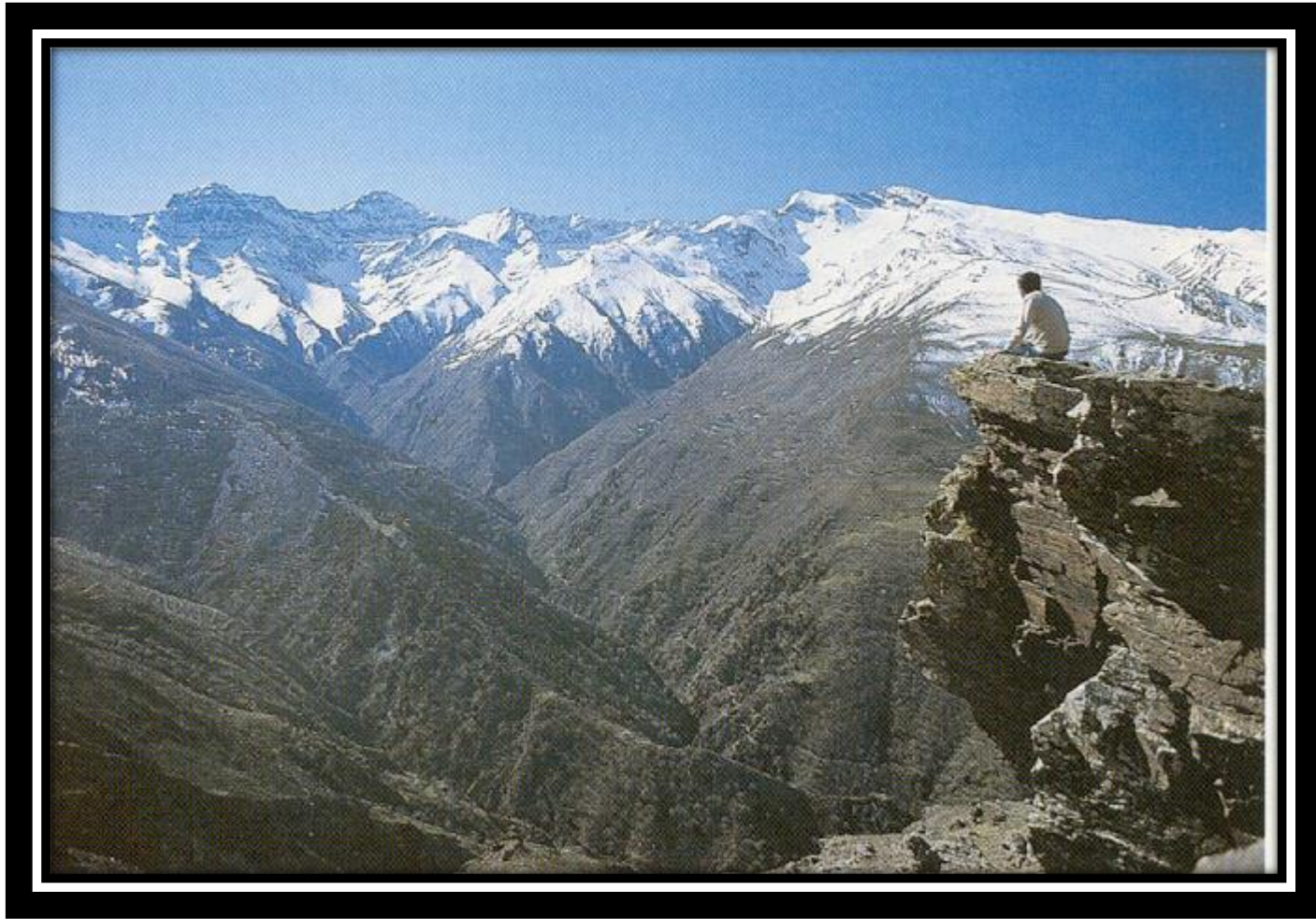

Por la margen izquierda recibe al Guadiana Menor y al Genil, que nace en Sierra Nevada y riega la fértil vega de Granada.

El río Guadalquivir a su paso por Sevilla.



El Guadalquivir hasta hace poco navegable para grandes barcos, hoy recorrido por los barcos turísticos desde Sevilla.





El puerto
de Sevilla
es el único
puerto
fluvial
comercial
que existe
en España.



V B SEVILLA
SEVILLA

Marismas del Guadalquivir.



Marismas del Guadalquivir y Doñana.



Desembocadura del río Guadalquivir, Sanlúcar de Barrameda.



Desembocadura Río Guadalquivir.

